

**CASCAIS** Avenida Marginal, 8648 B,  
Telefone: (+351) 214826830 - (+351)214866560 | Fax: (+351) 214861268  
E-mail: info@portadafrente.pt

**LISBOA** Avenida da Liberdade, nº204. 2º Esq, 1250-147 Lisboa  
Telefone: (+351) 213 806 110 | Telemóvel: (+351) 93 728 76 33  
E-mail: info@portadafrente.pt

**OEIRAS** Rua Doutor José da Cunha, nº20 A, 2780-187 Oeiras  
Telefone: (+351) 214 688 891  
E-mail: info@portadafrente.pt

## PF20336, Apartamento T2, Lisboa Venda por 685.000€

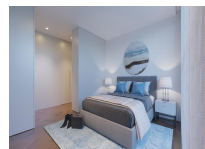
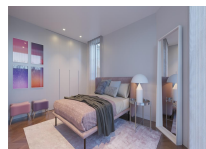

## Descrição do imóvel

**Referência** PF20336  
**Zona:** Estefânia  
**Área útil:** 0 m²

**Concelho:** Lisboa  
**Estado:** Em Construção  
**Área Bruta Privativa:** 116.0 m²

**Freguesia:** ARROIOS  
**Ano construção:** 2021  
**Área do terreno:** 0 m²

Num bairro bem característico de Lisboa, assistimos ao renascimento de um edifício totalmente renovado e preparado para ser a sua nova casa. Visconde de Santarém – Premium Apartments, como o nome indica, é um esplendoroso empreendimento de 6 pisos com 22 apartamentos de tipologias T1 a T4 entre os 48m² e os 185m². Com vista de cidade e jardins privativos em algumas unidades. Requite, autenticidade e acabamentos elegantes tornam cada apartamento num espaço único, harmonioso e convidativo. Repletos de luz natural, proveniente não só das amplas janelas como também das varandas, existentes em todas as fracções, e que fundem a vivência interior e exterior do seu apartamento. Não perca esta oportunidade e transforme o seu dia-a-dia numa experiência inesquecível.

## Características

### Divisões

Casa de Banho 2  
Lavabo 1

Garagem 1  
Suite 2

Kitchenette 1  
Varandas 1

### Equipamentos/Infraestruturas

Estacionamento  
Esquentador  
Frigorífico  
Poliban  
Video Porteiro

Ar Condicionado  
Exaustor  
Microondas  
Porta Blindada  
Vidros Duplos

Elevador  
Forno  
Placa Vitrocerâmica  
Roupeiros

Áreas

Área Bruta 0 m²

Área do Terreno 0 m²