

CASCAIS Avenida Marginal, 8648 B,
Telefone: (+351) 214826830 - (+351)214866560 | Fax: (+351)
214861268
E-mail: info@portadafrente.pt

LISBOA Avenida da Liberdade, nº204. 2º Esq, 1250-147 Lisboa
Telefone: (+351) 213 806 110 | Telemóvel: (+351) 93 728 76 33
E-mail: info@portadafrente.pt

OEIRAS Rua Doutor José da Cunha, nº20 A, 2780-187 Oeiras
Telefone: (+351) 214 688 891
E-mail: info@portadafrente.pt

PF17776, Prédio, Lisboa Venda por 1.895.000€

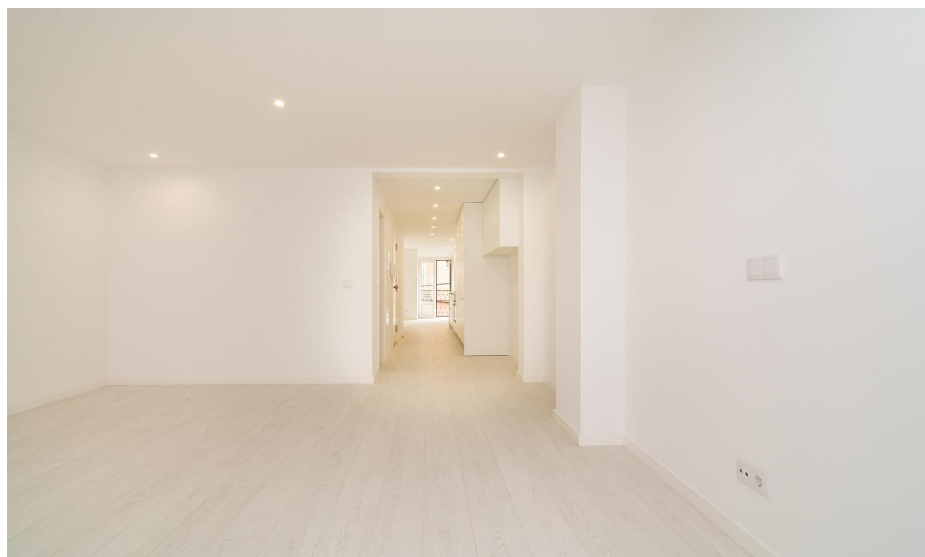

Descrição do imóvel

Referência PF17776

Zona: São Vicente

Área útil: 0 m²

Concelho: Lisboa

Estado: Novo

Área Bruta Privativa: 0 m²

Freguesia: SÃO VICENTE

Ano construção: 2018

Área do terreno: 0 m²

Prédio para investimento com elevador em pleno coração de Alfama próximo da Igreja de São Vicente de Fora e da Feira da Ladra.

Este prédio é composto por 6 apartamentos todos equipados , o último piso tem vista rio.

Piso 0- T0- 73.4 m2

Piso 1- T0 -68 m2

Piso 2 – T1-68 m2 + Logradouro 31 m2

Piso 3 –T1-68 m2

Piso 4 – T1-68 m2

Piso 5- T0 – 46 m2

Características

Divisões

Equipamentos/Infraestruturas

Placa Gás

Máquina de Lavar Roupa

Gás Canalizado

Elevador

Máquina de Lavar Louça

Ar Condicionado

Forno

Frigorífico

Áreas

Área Bruta 391.4 m²

Área do Terreno 0 m²